

20^o Congresso Nacional
ANAMT

22 a 25

DE NOVEMBRO DE 2023



**Sugestões imperdíveis em Porto Alegre
com descontos especiais para participantes do
20^o Congresso Nacional ANAMT**



INFORMAÇÕES E RESERVAS DE PASSEIOS EM PORTO ALEGRE - 51 997125672

CAIS DO PORTO - AV. MAUÁ, 1050 ARMAZÉM B3 - CENTRO HISTÓRICO

INGRESSOS WWW.BARCOCISNEBRANCO.COM.BR



CISNE BRANCO

SUGESTÕES PARA OS PARTICIPANTES

- Pode ser necessário protetor solar, chapéu e calçados confortáveis.
- Temos 3 andares e 2 deles são cobertos, sendo 2 deles climatizados, e ainda um panorâmico, um restaurante e um deck no nível do Guaíba.
- A embarcação possui banheiro adaptado para cadeirante e rampa de acesso, bem como aberturas amplas para acessibilidade no andar do restaurante..
- capacidade para 300 pessoas, distribuídas em 3 decks ou andares

LIMITE PARA RESERVAS

- As reservas podem ser feitas até o tempo necessário para que se consiga chegar no local de embarque até o horário de saída do passeio.

Navegando pelo Guaíba

Passeio no barco Cisne Branco, ícone de Turismo de Porto Alegre, com 1 hora de duração, apresentando as principais ilhas do Parque Delta do Jacuí e do Bairro Arquipélago (Ilhas que compõem o território da cidade), através de uma locução turística bilingue, com serviço de restaurante com petiscos e bebidas pagos conforme consumo.

Pontos Avistados:

Ilha da Pintada, Ilha da Flores, Ilha do Chico Inglês, Ilha dos Marinheiros, Canal Maria Conga, Ponte Getúlio Vargas, Marinas, Mansões, Lago Guaíba, Gasômetro, Embarcadero e Cais do Porto.

- **Dias:** Terça a Domingo
- **Horário:** 14h00. Saída do Barco as 15h
- **Percurso:** Navegação de 1 hora de duração
- **Itens inclusos:** navegação com Locução PT-ING ou PT-ESP e transporte do estádio internacional até Cais do Porto (mínimo 4 pessoas)
- **Valor:** R\$90,00 Inteira ou R\$50,00 Meia
6 a 15 anos, estudantes, professores e acima de 60 anos.
com transporte.
- **Local de Embarque:** Hotéis no raio de distância de 8 km do Cais do Porto ou PUC/Amrigs. Mínimo 3 passageiros.

Recomendável para Todas as idades

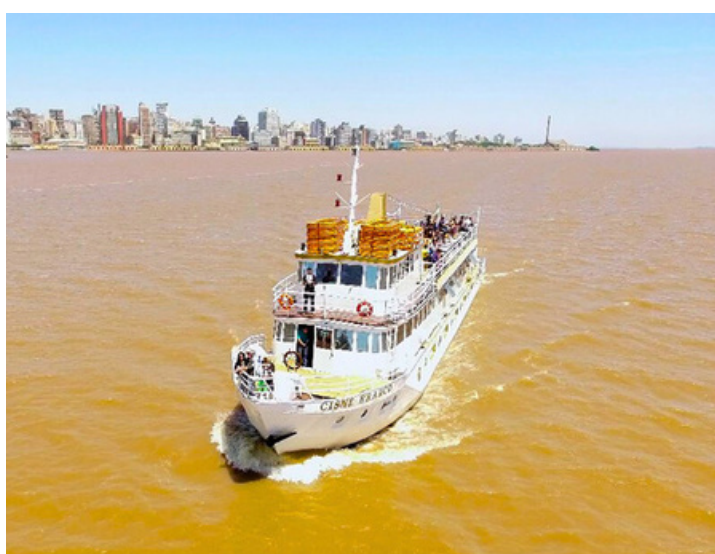

HAPPY HOUR

Passeio no barco Cisne Branco, ícone de Turismo de Porto Alegre, com 1 hora e 30 minutos de duração, navegação preferencialmente rumo a Zona Sul da cidade, com música, a experiência do Pôr do Sol e serviço de restaurante com petiscos e bebidas pagos conforme consumo.

Pontos Avistados:

Cais do Porto, Embarcadero, Orla 1, 2 e 3, Iberê Camargo, Estádio Beira Rio, Parque Pontal do Estaleiro, Barra Shopping e Lago Guaíba.

- **Dias:** Finais de Semanas e Feriados
- **Horário:** 18h
- **Percurso:** 1h30 de duração
- **Itens inclusos:** Navegação + transporte
- **Valor:** R\$100,00 Inteira ou R\$60,00 Meia (mínimo 4 pessoas

6 a 15 anos, estudantes, professores e acima de 60 anos.

Local de Embarque: Hotéis no raio de distância de 8 km do Cais do Porto ou PUC/ Amrigs. Mínimo 3 passageiros.

Recomendável para Todas as idades

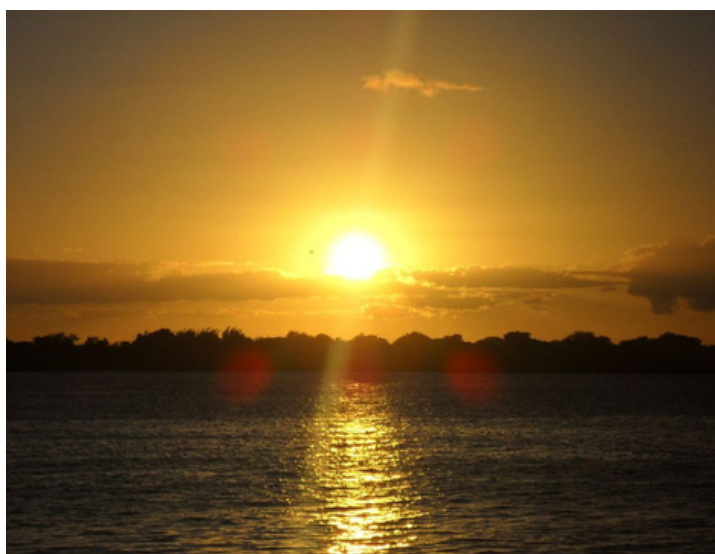
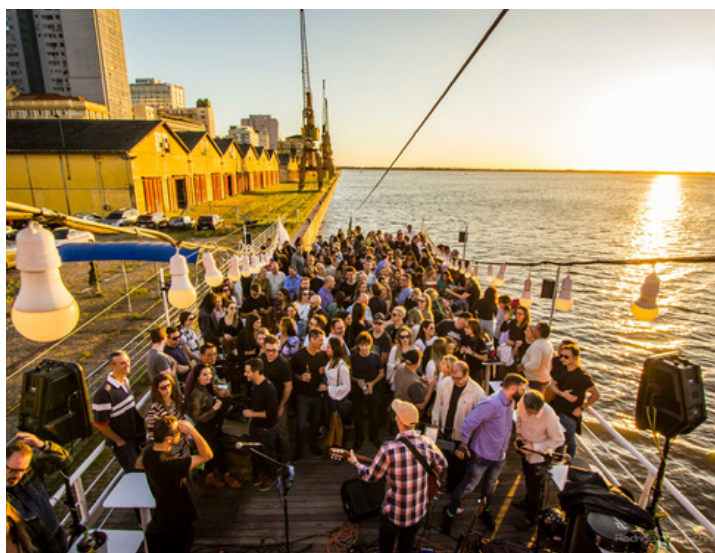



LINHA TURISMO

SUGESTÕES PARA OS PARTICIPANTES

- Pode ser necessário protetor solar
- Como o ônibus não possui banheiro é importante aproveitar os toaletes da sala de espera;
- Como o ônibus possui Guiamento não é permitido usar equipamentos sonoros que prejudiquem a participação do demais.

LIMITE PARA RESERVAS

- As reservas podem ser feitas até o tempo necessário para que se consiga chegar no local de embarque até o horário de saída do passeio.

Roteiro Centro Histórico

O Roteiro Centro Histórico do Linha Turismo de Porto Alegre vai te levar para conhecer os principais pontos turísticos da cidade, percorrendo aproximadamente 10 bairros do centro e seu entorno, apresentando mais de 40 pontos e características turísticas da cidade, com um Guiamento Turístico, em um ônibus com cobertura transparente, com laterais abertas e panorâmicas.

Pontos Avistados:

Cais do Porto - Embarcadero - Orla Moacyr Scliar - Parque Marinha do Brasil - Orla 3 - Estádio Beira Rio e imediações - Arroio Dilúvio - Parque da Redenção - Parque Moinhos de Vento - Rua Gonçalo de Carvalho - Shopping Total - Hotel Plaza - Praça da Matriz - Casa de Cultura Mario Quintana - Basílica das Dores - Museu de Artes do RS - Memorial do RS - Farol Santander - Paço Municipal - Mercado Público - POP CENTER e Cisne Branco.

- **Dias:** De terça a Domingo
 - **Horário de Saída do Cais:** 10h30 e 12h30
 - **Horário de parada no PLAZA:** 11h35 e 13h35
 - **Percurso:** 1,5 horas de duração
 - **Itens inclusos:** Guia de Turismo + transporte
 - **Valor:** R\$100,00 Inteira ou R\$60,00 Meia
- 6 a 15 anos, estudantes, professores e acima de 60 anos.
- Embarque nos Hotéis no raio de distância de 8 km do Cais do Porto ou PUC/ Amrigrs. Mínimo 3 passageiros.
 - Local de Embarque: Estádio Beira Rio

Recomendável para Todas as idades

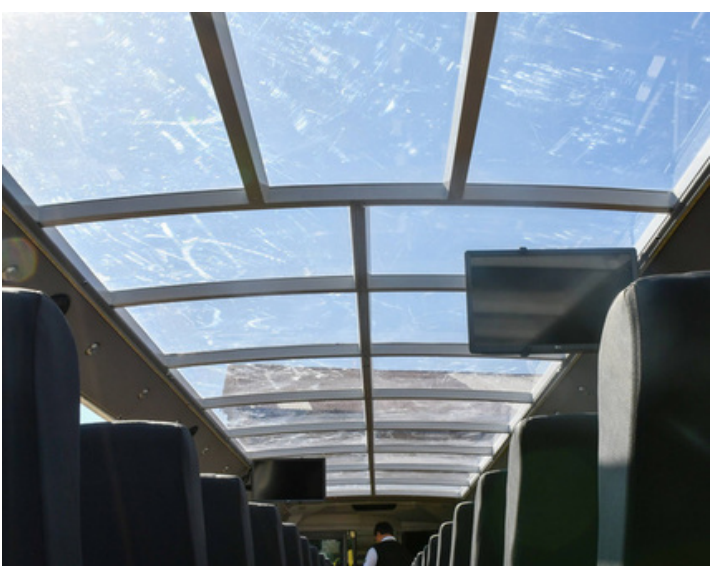

Caminhada pelo Centro Histórico

Nesta caminhada pelo centro te contaremos muitas histórias sobre a formação geográfica, política e social da capital gaúcha. Começamos a caminhada na Praça XV de Novembro, um dos principais centros comerciais desde o início da ocupação da cidade, depois, seguiremos até a Praça da Alfândega em direção a famosa Rua da Praia até a Orla Moacyr Scliar.

No trajeto, passaremos pelos principais cartões postais da cidade, como o Paço Municipal, Farol Santander, Memorial do Rio Grande do Sul, Museu de Artes do RS, Casa de Cultura Mário Quintana e Basílica Nossa Senhora das Dores. O final da caminhada será com o belo pôr do sol do Guaíba na Usina do Gasômetro, a paisagem favorita dos porto-alegrenses.

- **Dias:** Todas as segundas-feiras
- **Horário:** das 15h às 17h
- **Percurso:** 1,5 km
- **Inclusos:** Guia de Turismo
- **Valor:** R\$80,00 por pessoa
- **Ponto de encontro:** Av. Mauá, 1050 armazém B3 - Cais do Porto de Porto Alegre - bairro Centro Histórico ou acrescentar R\$ 60,00 para incluir transporte de Hotéis no raio de distância de 8 km do Cais do Porto ou PUC/ Amrigs. Mínimo 3 passageiros.



- **É possível a realização do tour em dias e horários alternativos com um mínimo de 10 passageiros**

Tour de bicicleta na orla do Guaíba

Em um percurso de mais ou menos 7 km, do centro da cidade em direção a Zona Sul, te contamos muitas curiosidades sobre a orla do Guaíba, o Arroio Dilúvio, o bairro Praia de Belas, o Parque Marinha do Brasil, o gigante da Beira-Rio, a Fundação Iberê Camargo e o Shopping Pontal. O tour tem 2 horas de duração e tu não precisas ter bicicleta para participar, ela está inclusa no pacote!

A pedalada é conduzida por um Guia de Turismo cadastrado no Ministério do Turismo, em percurso de ciclovia da orla, e uma parte por dentro do Parque Marinha do Brasil. O ponto final será no Shopping Pontal, com a maravilhosa paisagem do Guaíba.

- **Dias:** Todas as terças e quintas-feiras
- **Horário:** das 09h30 às 11h30
- **Percurso:** 7 km
- **Inclusos:** Aluguel da bicicleta + Guia de Turismo
- **Valor:** R\$ 80,00 por pessoa
- **Ponto de encontro:** Museu do Trabalho na Rua dos Andradas, nº 230 - Centro Histórico de Porto Alegre

- **É possível a realização do tour em dias e horários alternativos com um mínimo de 10 passageiros**

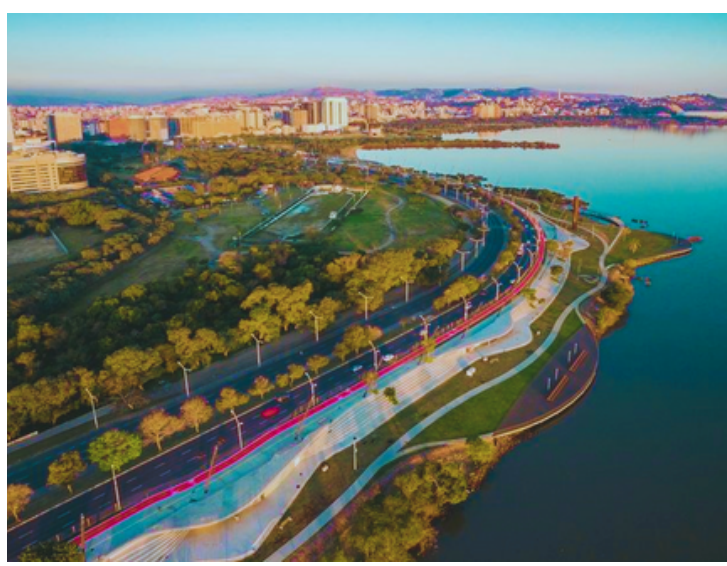

Arena do Grêmio Tour com Museu do Grêmio

O Arena do Grêmio Tour com Museu é um serviço com duração de aproximadamente 120 minutos que tem como principal objetivo oferecer aos visitantes, uma experiência única de conhecer alguns dos principais setores da casa do tricolor tais como:

- Cadeiras Gold;
- Auditório (Sala de Coletivas de Imprensa);
- Vestiário;
- Zona mista;
- Túnel de Acesso ao Gramado;
- Bancos de Reservas;
- Museu do Grêmio;

- **Dias:** Diariamente
- **Horário:** 10h ou 13h
- **Percurso:** Interno (Escadas e elevadores)
- **Itens inclusos:** Entrada + Guiamento em PT-BR (tradução impressa para ING e ESP) + transporte em carro, van ou bus conforme número de pessoas.
- **Valor:** R\$ 130,00 por pessoa (mínimo 4 pessoas pagantes)
- **Ponto de encontro:** Hotéis no raio de distância de 8 km do Cais do Porto ou PUC/ Amrigs. Mínimo 4 passageiros.
- **Desconto especial (20%) para grupos acima de 20 pessoas.**
- **Crianças de 06 até 15 anos pagam R\$ 99,00**
- **Crianças até 5 anos não pagam ingresso e no transporte são considerados colo.**



Museu de Ciências e Tecnologia da PUCRS

Um museu criado para despertar, por meio de sua coleção e de suas exposições interativas, a curiosidade e o gosto pela ciência em visitantes de todas as idades. Desfrute de uma equipe de mediadores que vai ajudar a tornar sua visita mais rica e animadora.

- Explore os caminhos da evolução e confira as exposições.
- A exposição Arqueologia usará objetos para contar a você a história humana.
- Saiba mais sobre um dos gigantes dos oceanos.
- **Dias:** Exceto segundas
- **Horário:** das 10h00 às 13h e 14h as 17h
- **Itens inclusos:** Entrada + transporte em carro, van ou bus conforme número de pessoas.
- Valor: R\$ 170,00 por pessoa (mínimo 4 pessoas)
- **Meia:** (6 a 15 anos) R\$ 120,00 por pessoa
- **Ponto de encontro:** Hotéis no raio de distância de 8 km do Cais do Porto ou PUC/ Amrigs. Mínimo 3 passageiros.

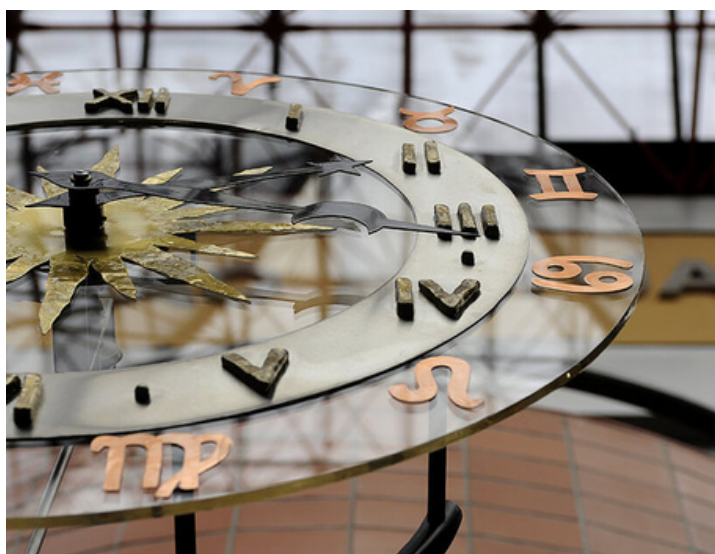

AS LUZES DA CIDADE

A bordo do Barco Cisne Branco, no dia 25 de novembro, a partir das 20h30, acontecerá o passeio As Luzes da Cidade onde você navega apreciando a Orla de Nossa Cidade e a bordo desfruta de um delicioso jantar ao som de música ambiente. Após o jantar é hora de se divertir na boate existente a bordo, no deck Guaíba, com a música embalada pela Banda Lado B traendo o melhor do pop e rock dançantes.

A programação é uma chance de curtir um passeio pelo Guaíba, desfrutar de um excelente jantar e da boa música.

- **Dia:** 25.11.2023
- **Horário:** das 21h às 01h (com navegação das 22h as s 00h30)
- **Itens inclusos:** Acesso ao evento + jantar e danceteria e show. A bordo, no restaurante, opções de bebidas diversas conforme o consumo.
- **Valor:** R\$ 198,00 por pessoa
- **Idade:** É permitida a entrada para menores de idade, desde que acompanhado dos pais, porém não há valores diferenciados
- **Ponto de encontro:** embarque no Cais do Porto de Porto Alegre-Maua,1050-armaz B3

TRANSPORTE: Hotéis no raio de distância de 8 km do Cais do Porto. Mínimo 4 passageiros. Ida e volta R\$ 90,00 por pessoa

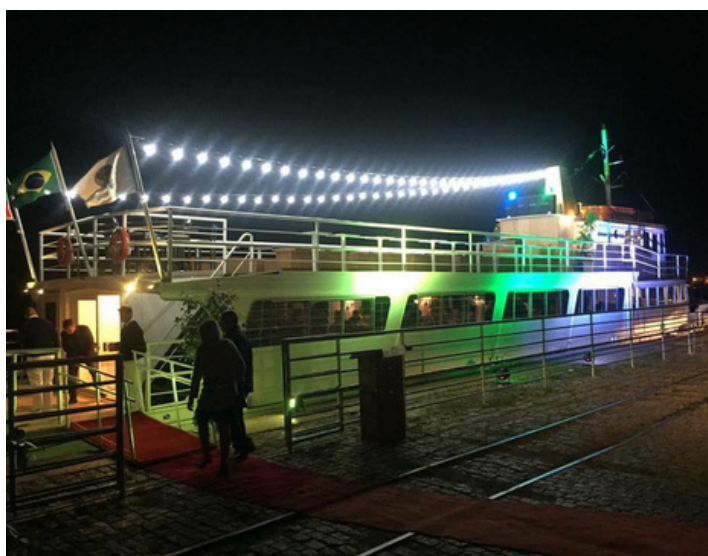

Tour de bares no bairro Cidade Baixa

A noite de sexta-feira em Porto Alegre nunca mais será a mesma depois deste nosso pub crawl! É um tour estilo “de bar em bar”, regado de muita bebida, gente maneira e bares descolados pra tu curtir a noite na capital gaúcha.

São 3 bares na mesma noite, e ficaremos em média 1 hora em cada local. Pra te ajudar a fazer novas amizades e dar boas risadas, preparamos alguns “*drink games*” super divertidos pra deixar a noite ainda mais animada. Em cada um dos espaços tu terás acesso livre, porém, a consumação NÃO está inclusa no valor do ingresso.

- **Dias:** Todas quartas e sextas-feiras
- **Horário:** das 19h30 às 22h30
- **Percurso:** caminhada de +- 1,5 km
- **Itens inclusos:** Entrada liberada nos locais + drink cortesia + Guia de Turismo
- **Valor:** R\$133,00 por pessoa
- **Ponto de encontro:** Avisamos algumas horas antes do início do tour
- **TRANSPORTE:** Hotéis no raio de distância de 8 km do Cais do Porto. Mínimo 4 passageiros. Ida e volta R\$ 90,00 por pessoa
- **Idade mínima:** 18 anos



Transporte Privativo de Porto Alegre para Serra Gaúcha

Gramado e Canela, ou Bento Gonçalves. Serviço de Transporte privativo em veículo padrão turismo.

Inclui:

- Motorista credenciado, experiente no trajeto;
- Seguro ao passageiro;
- Dicas e informações sobre o destino;
- Veículo seguro e confortável;

Limite de bagagens:

Até uma bagagem grande (até 23 kg) e uma pequena de mão (bolsa, mochila, sacola até 10 kg) por passageiro.

- **Dias:** à combinar
- **Horário:** das 8h00 às 18h00
- **Itens inclusos:** Transporte de Ida e volta com acompanhamento
- **Valor:** à combinar conforme número de pessoas (carro privado para até 4 pessoas a partir de R\$ 1.680,00)
- **Ponto de encontro:** A combinar

